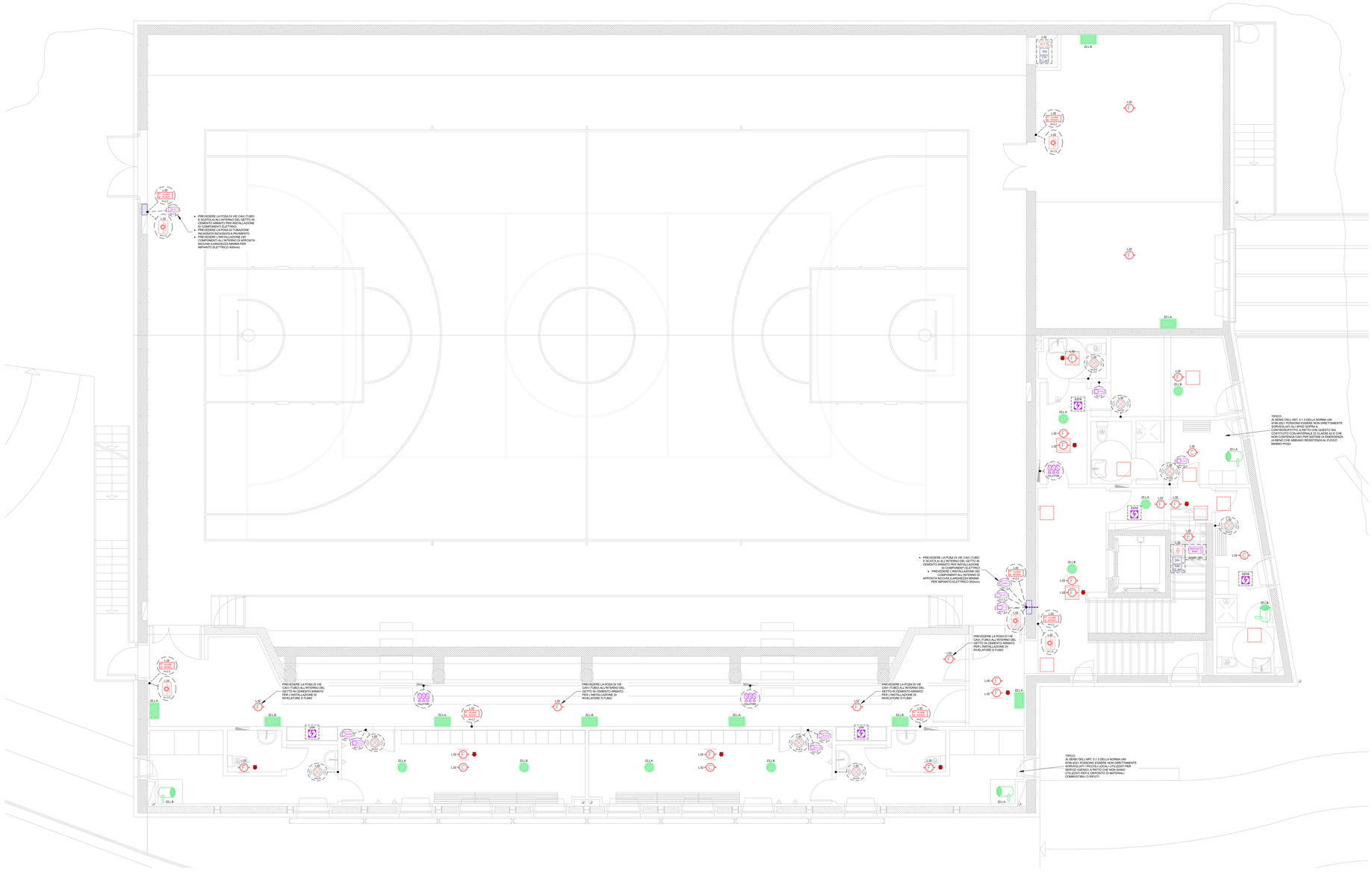

MANDANTE:

Timbro e Firma

Arch. Giuseppe Sgro

COLLABORATORI:

Timbro e Firma

Ing. Giulio Gadola - Progettazione impianti meccanici

Timbro e Firma

Pt. Daniele Forné - Progettazione impianti elettrici

ScaramellinMarcoEngineering
A.T.I. Arch. MARCO SCARAMELLINI
Studio di Ingegneria e Consulenza
Via Trieste, 26 - 23100 SONDRIO
Tel/Fax: +39 0342 213880
email: scaramellinistudioscaramellini@
www.studioscaramellini.it

COMUNE DI CIVO

PROVINCIA DI SONDRIO

Committente

AMMINISTRAZIONE COMUNALE DI CIVO

Frazione Serone, 49
23010 - Civo (SO)

Titolo Progetto

PROGETTO ESECUTIVO

Oggetto

REALIZZAZIONE POLO SPORTIVO COMPRENSORIALE IN FRAZIONE SERONE NEL COMUNE DI CIVO

Titolo Tavola

PLANIMETRIA IMPIANTI SPECIALI
QUOTA +6.10

Numero Tavola

E.13

Scala: 1:50	Timbro e Firma
Data: 09.2024	
Revisione: -/- - -/-	
Disegnato: EC	
Verificato: EC	
Approvato: CF	Commessa: 0720-21-E